

## 관람 전 유의사항

- 방문 전 확인**
- 어린이 7명당 인솔교사는 1명 비율로 방문해 주시기 바랍니다.
  - 인솔교사 대상 사전 오리엔테이션이 진행되오니, 관람 시간 15분 전까지 도착해 주시기 바랍니다.
  - 두꺼운 외투나 귀중품은 버스 내 보관을 권장 드립니다.

- 도착 후 확인**
- 도시락, 가방, 외투 등 물품은 1층에 마련된 카트에 보관해 드립니다.
  - 당일 관람 인원 확인 후, 1층 매표소에서 결제 바랍니다.
  - (입장권이 없는 인솔교사는 전시장 및 편의시설 이용이 불가합니다.)
  - 영역별 관람 시간이 정해져 있어, 예약 시각 이후 도착 시 해당 시점부터 관람이 진행됩니다.

- 자주 묻는 질문**
- 전화 예약 가능한가요?**  
전화 예약은 불가하며, 홈페이지를 통한 사전 예약만 가능합니다.
- 식사/관람 시간 변동이 가능한가요?**  
모든 회차는 고정 운영되며, 임의 변경이 어렵습니다.  
2시간 미만 관람 시, 중도 퇴장은 가능하나 시간·동선 변경은 불가합니다.

- 준비물이 있나요?**  
우천 시 개인 우비 또는 우산을 준비해 주시기 바랍니다.  
점심식사 예약 시에는 도시락을 준비해 오셔야 식사가 가능합니다  
(국물·배달 음식 불가, 돛자리 불필요)

## 주차 안내

- 주차 요금**
- 주차장은 서울상상나라와 별도로 어린이대공원 주차요금 기준으로 적용됩니다.  
차량 기사님께 약도 및 주차요금에 대해 전달 부탁드립니다.
- |      |          |          |                   |
|------|----------|----------|-------------------|
| 10분당 | 승용차 300원 | 중형차 600원 | 대형차(25인승 이상) 900원 |
|------|----------|----------|-------------------|

- 주차장**
- 35인승 이상 대형버스는 어린이대공원 정문 주차장(능동문) 옆 대형버스 승하차장(📍)에서 하차 후, 후문 주차장에 주차해 주십시오.

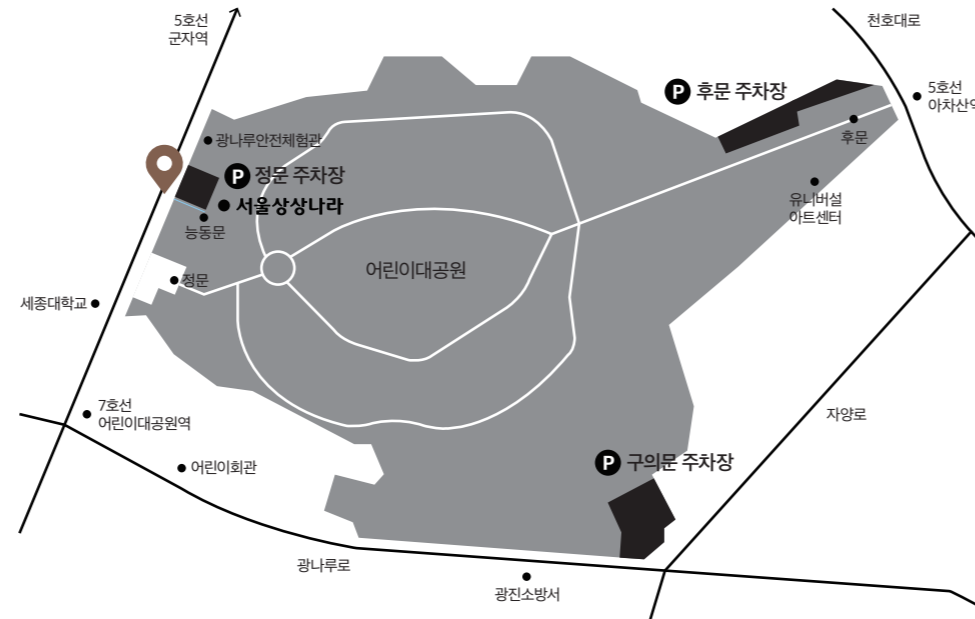

# 서울상상나라 단체관람 안내서

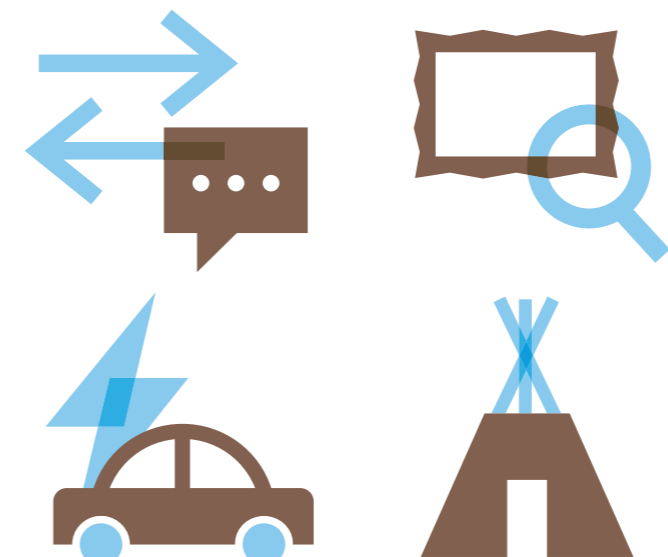

## 단체관람 안내

<b>개요</b>	<b>예약</b>	홈페이지 사전 예약 필수
	<b>대상</b>	20명 이상 (36개월 이상 어린이)
	<b>요금</b>	3,000원 (어린이 7명당 인솔교사 1명 무료 적용)
	<b>기간</b>	학기 주중 (주말 및 방학 기간 제외)
	<b>관람시간</b>	2시간 (총 11회차, 10:00~15:00 30분 간격)

관람순서	순서	전시영역	관람시간(2시간)
-	-	1F 로비 · 인원 확인 및 결제, 가방 카트 보관 · 오리엔테이션	입장 15분 전
1	1	1F 통-하다	30분
2	2	1F 이상한 예술 골목	30분
3	3	2F 뽀뽀! 편 에너지	30분
4	4	3F 우리, 캠핑 가요!	30분

- 단체관람 불가 영역  
B1 <그림책 작업실>, <상상 우주여행>, 1F <통-하다> '마음을 말해요' 영역,  
2F <서울형 키즈카페 시립 서울상상나라점>, <행복정원>, 3F <쌩아 물놀이>
- 관람 시간은 이동시간 포함입니다.

입장 및 식사시간	회차	입장시간	식사시간(50분)	식사장소
1회차		10:00	12:00 ~ 12:50	
2회차		10:30	12:30 ~ 13:20	
3회차		11:00	13:00 ~ 13:50	
4회차		11:30	13:30 ~ 14:20	3층 단체식당
5회차*		12:00	11:00 ~ 11:50	
6회차*		12:30	11:30 ~ 12:20	
7~11회차		13:00~15:00	식사 장소 제공 불가	

- 5회차, 6회차는 식사 후 전시 관람이 진행됩니다.

1F

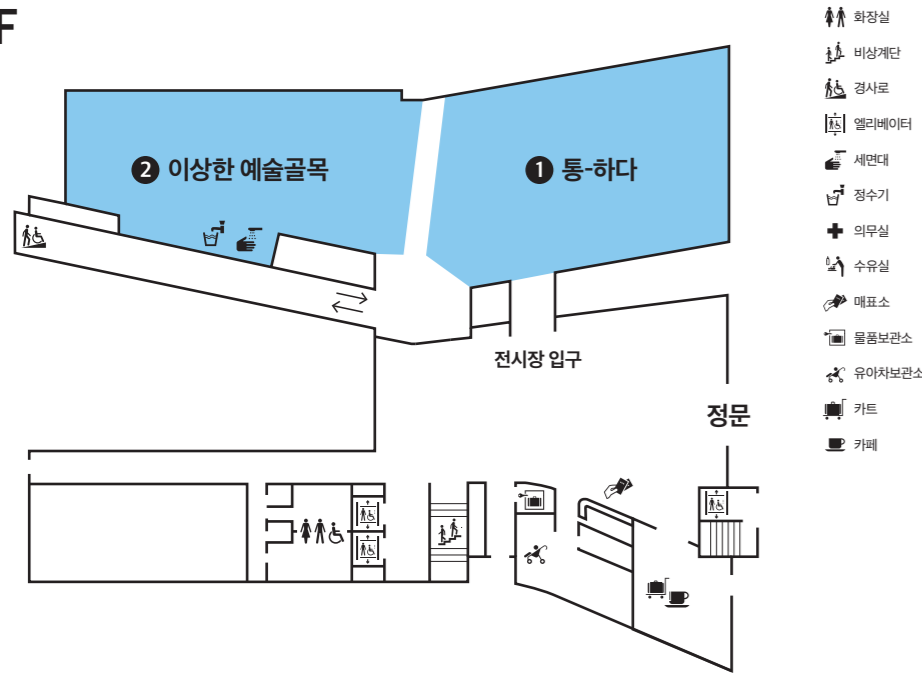

통-하다

누군가와 '통하는 기쁨'을 느껴본 적이 있나요?  
말과 글, 그림뿐만 아니라 표정이나 손짓, 몸짓,  
눈빛으로 서로의 마음과 생각을 주고받으며 다양한  
방식의 소통 역량을 키우는 전시입니다.

이상한 예술골목

일상에서 만날 수 있는 다양하고 흥미로운 예술을  
골목길에서 숨바꼭질하듯 발견하고, 생각의 경계를  
넘나들며 즐길 수 있도록 기획된 전시입니다.  
창의적인 표현과 탐색, 색다른 감상 활동을 통해  
나만의 예술씨앗을 키워 볼까요?



눈빛으로 통해요 서로 마주서서 손을 올리고 5초 동안 눈을 맞추면 통할 수 있어요.



꿈틀 벽화 미디어 인터랙션 벽화에 나만의 개성 있는 그림을 그려 보세요.

2F

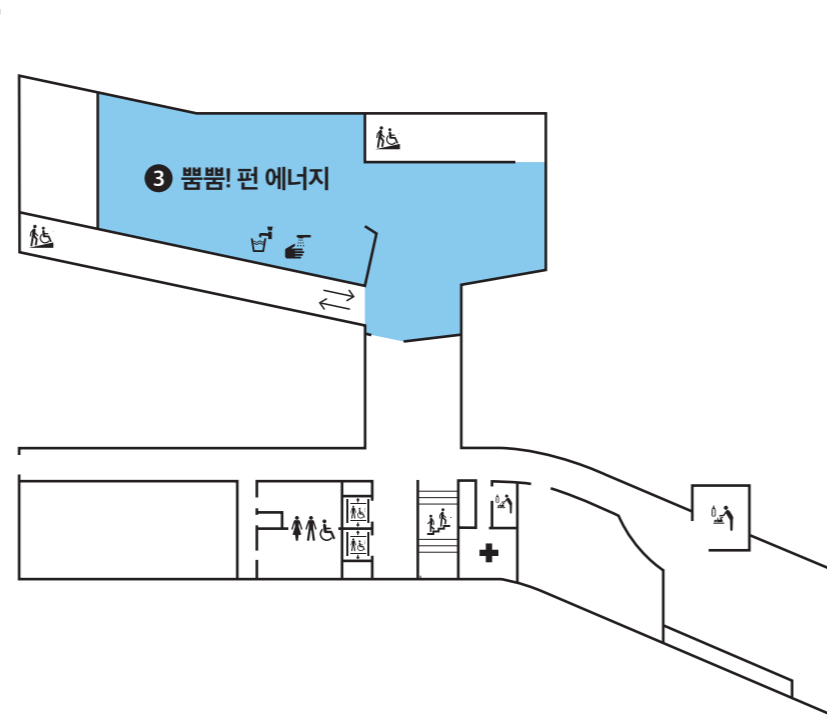

뽐뽐! 편 에너지

몸으로 에너지를 만들면서 신체활동의 기쁨과  
에너지의 소중함을 느껴보는 전시예요. 인간 동력,  
자가발전, 신체에너지 하베스팅, 바이오 에너지 등을  
지혜롭게 활용했을 때 건강과 환경 문제를 동시에  
해결하는 대안이 될 수 있다는 것을 경험해요.



신나는 댄스마루 신나게 발을 구르며 춤을 추는 힘이 전기로 바뀌어요.



영화영차 착한 연료 사람의 힘만으로 움직이는 친환경 휴먼카를 타고 달려요.



달려라 풍 버스 풍을 발효시켜 얻은 바이오 가스로 달리는 버스를 타보아요.

3F

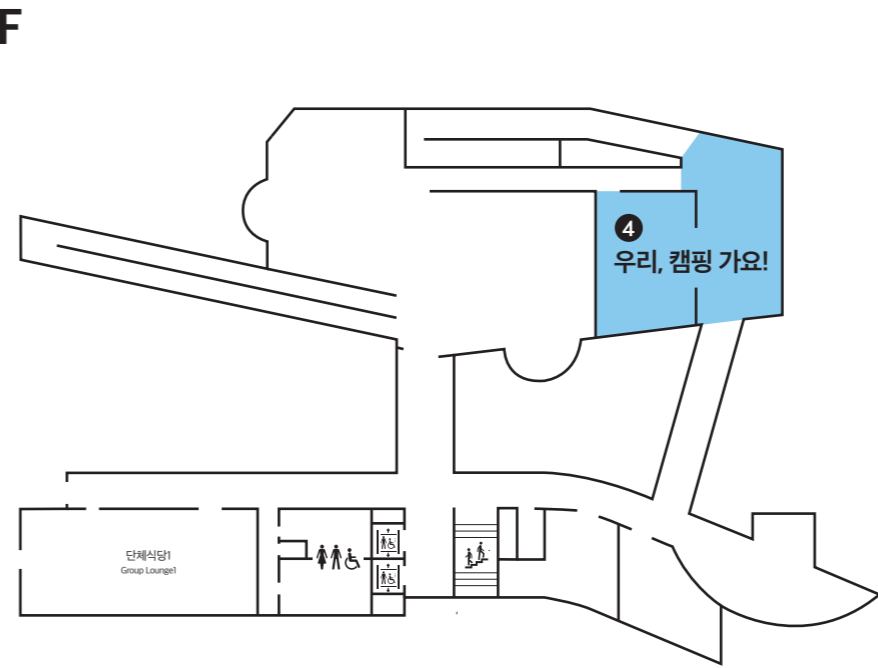

우리, 캠핑 가요!

캠핑을 계획하고 직접 실행해보면서 창의력과  
문제해결력을 키우고, 우리고 먹고 자고 생활하는 데  
필요한 것들을 알아보는 전시입니다. 꼬마 캠퍼가 되어,  
준비물들을 챙겨 캠핑을 떠나보세요!



우리들의 베이스캠프 대형 텐트 안에 들어가보고, 직접 텐트를 쳐보아요.



나의 캠핑가방 필요한 물건들을 생각하면서 캠핑가방을 꾸려보아요.



상상 캠핑마트 캠핑요리를 상상하면서 필요한 식재료를 준비해요.

관람 시 유의사항

관람 시

- 인솔교사(보호자)는 항상 어린이와 함께 활동해 주시기 바랍니다.
- 전시 공간 이동 시 어린이 전체 인원을 확인한 후 이동해 주시기 바랍니다.
- 어린이들에게 공공장소 예절 및 질서를 안내해 주시기 바랍니다.
- 전시물은 소중히 다룰 수 있도록 지도해 주시기 바랍니다.
- 전시장 및 로비에서는 식음료 섭취가 불가합니다.

퇴장 안내

- 퇴장 10분 전, 차량 기사님과 미리 연락해 주시기 바랍니다.
- 어린이대공원 정문 대형버스 승하차장(능동문)에서 탑승 후 귀가해 주시기 바랍니다.
- 퇴장 시 전시장 경사로는 이용이 제한되오니,  
엘리베이터 또는 계단을 이용해 주시기 바랍니다.

편의시설

- 전시장 내부에는 화장실이 없습니다. 관람 전·후 이용 바랍니다.
- 세면대와 정수기는 각 층 전시장 내부에 있습니다.
- 의무실은 2층에 있으며, 위급 상황 발생 시 가까운 직원에게 알려주시기 바랍니다.
- 도시락 및 식음료는 3층 단체식당에서만 섭취 가능합니다.